

# HSYCO ADGANGSKONTROL SYSTEM

Beskyttelse af personer og ejendom er et nøglekrav i både professionelle- og bolig miljøer. En effektiv adgangskontrol til strukturering af beboere, medarbejdere, kunder og besøgende er kritisk i en integreret sikkerhedspolitik.

HSYCO Access Control tillader dig at administrere og sikre sikkerheden for mennesker og giver både overblik og administration af brugerprofiler, hvor der er behov for sikkerhed (kontorer, parkeringspladser, indkøbscentre, hospitaler, hoteller, ejerlejligheder mv.) og holder styr på hvor, hvem, hvornår og hvor mange gange en adgang er blevet benyttet. Desuden giver systemet komplet administration af adgangskort/keyfobs/tastatur adgang direkte fra samme brugerinterface.

HSYCO Access Control kan fungere som enkeltstående system eller som delsystem integreret med andre systemer til f.eks. styring af lys, video-overvågning, tyverialarm og klima kontrol osv.

HSYCO Access Control kan desuden installeres på eksisterende Mobbis Alarms Manager systemer.

Som i Alarms Manager er betjeningen af Access Control karakteriseret ved en enkel og intuitiv brugergrænseflade, web baseret, tilgængelig lokalt og via internet/mobilnet fra enhver enhed med en moderne webbrowser.

Access Control er velegnet til både små og store installationer, både til boligformål og til professionel anvendelse.

## Betjening

HSYCO Access Control er intuitiv, let at installere og anvende. Access Control systemet giver mulighed for administration af adgangstilladelser- metoder og fuld overvågning af adgang i realtid.

## User Groups

User Groups angiver adgangsregler i en ugeplan for brugere tilknyttet én eller flere grupper

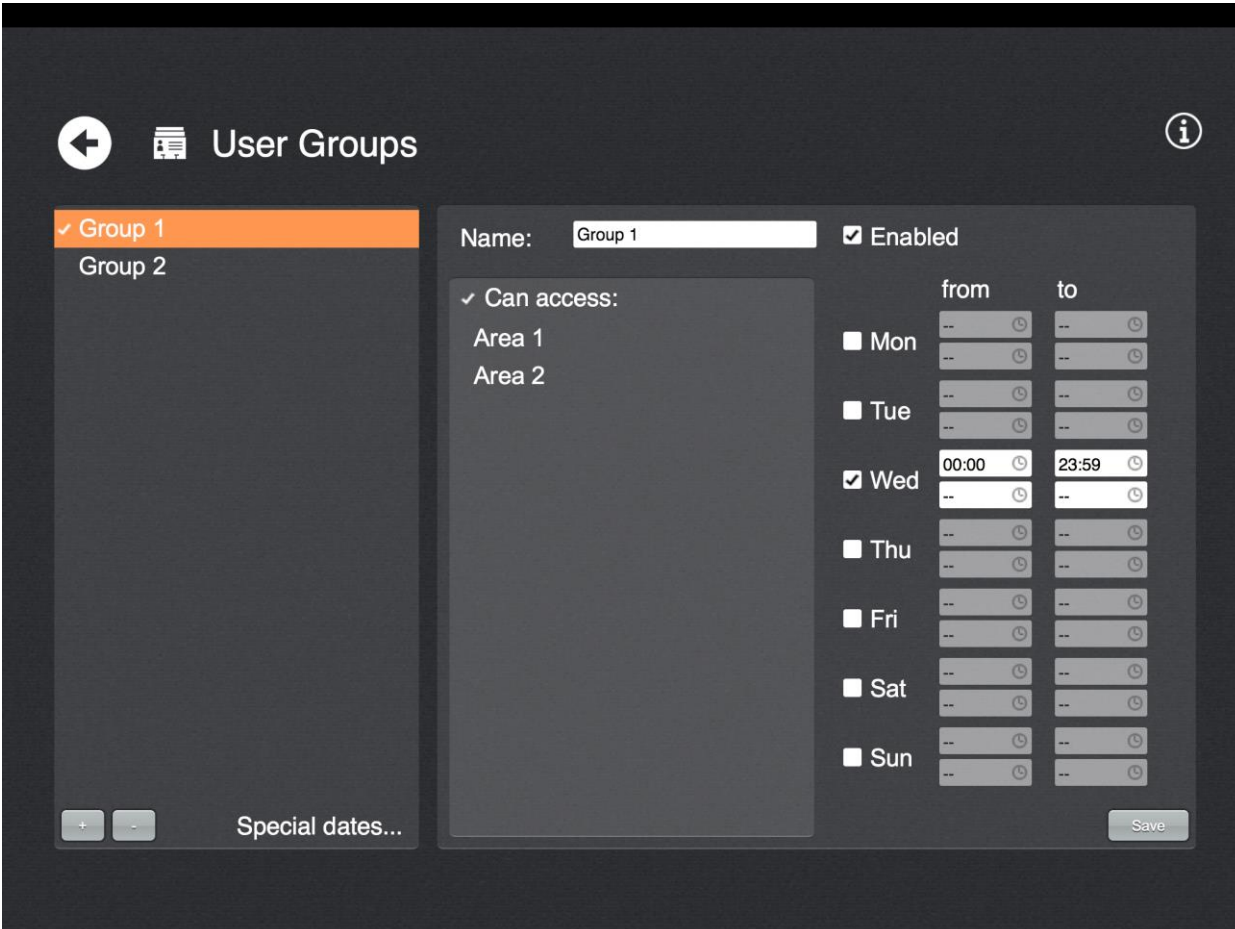

	from	to
Mon	--	--
Tue	--	--
<input checked="" type="checkbox"/> Wed	00:00	23:59
Thu	--	--
Fri	--	--
Sat	--	--
Sun	--	--

## Users

Brugere med adgang til ét eller flere områder angives under Users. For hver oprettet bruger kan der angives en udløbsdato og adgang kan manuelt slås til eller fra

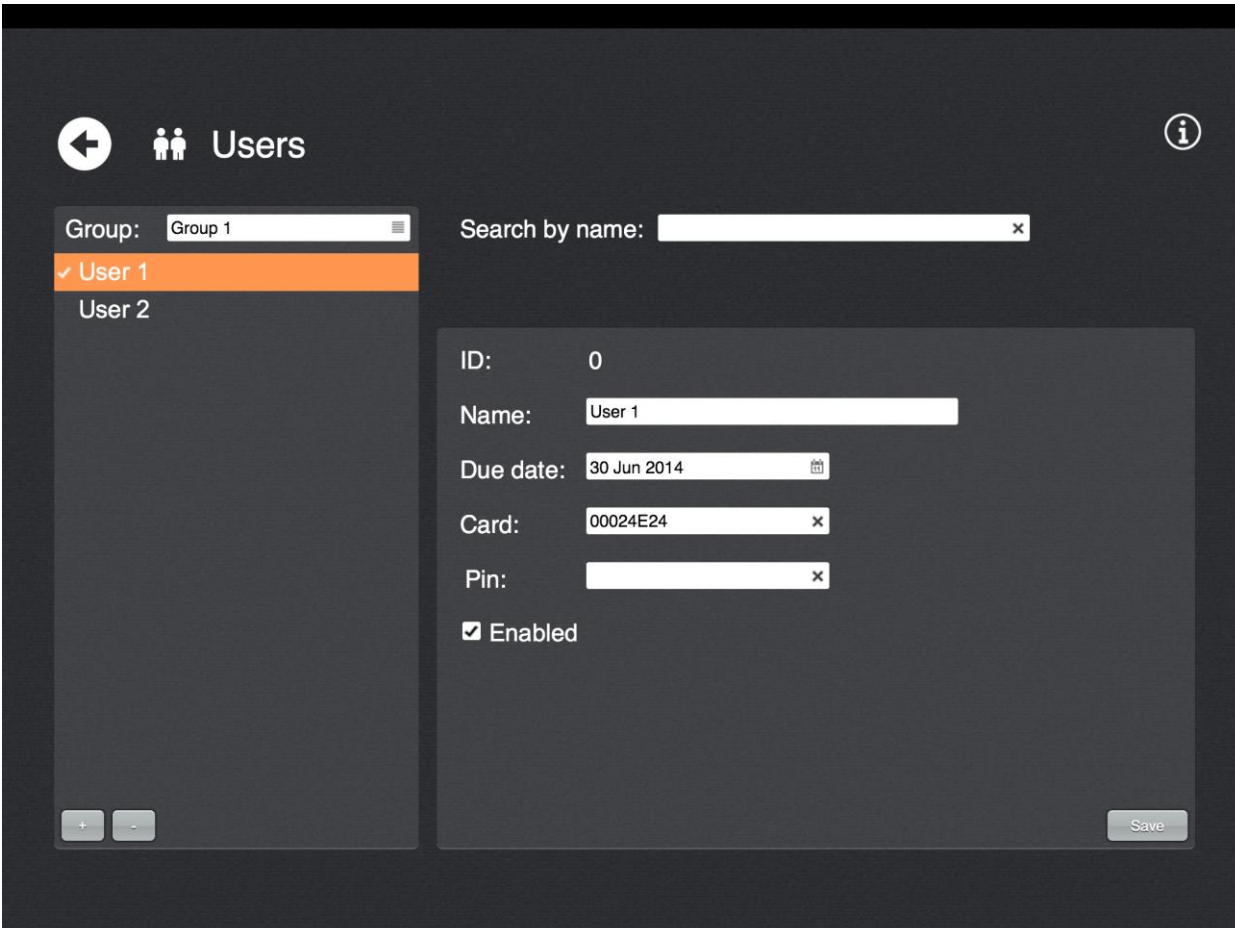

## Door Status

Door Status giver en oversigt over tilstanden for samtlige tilsluttede dørkontroleheder. Fra billedet kan desuden manuelt gives adgang

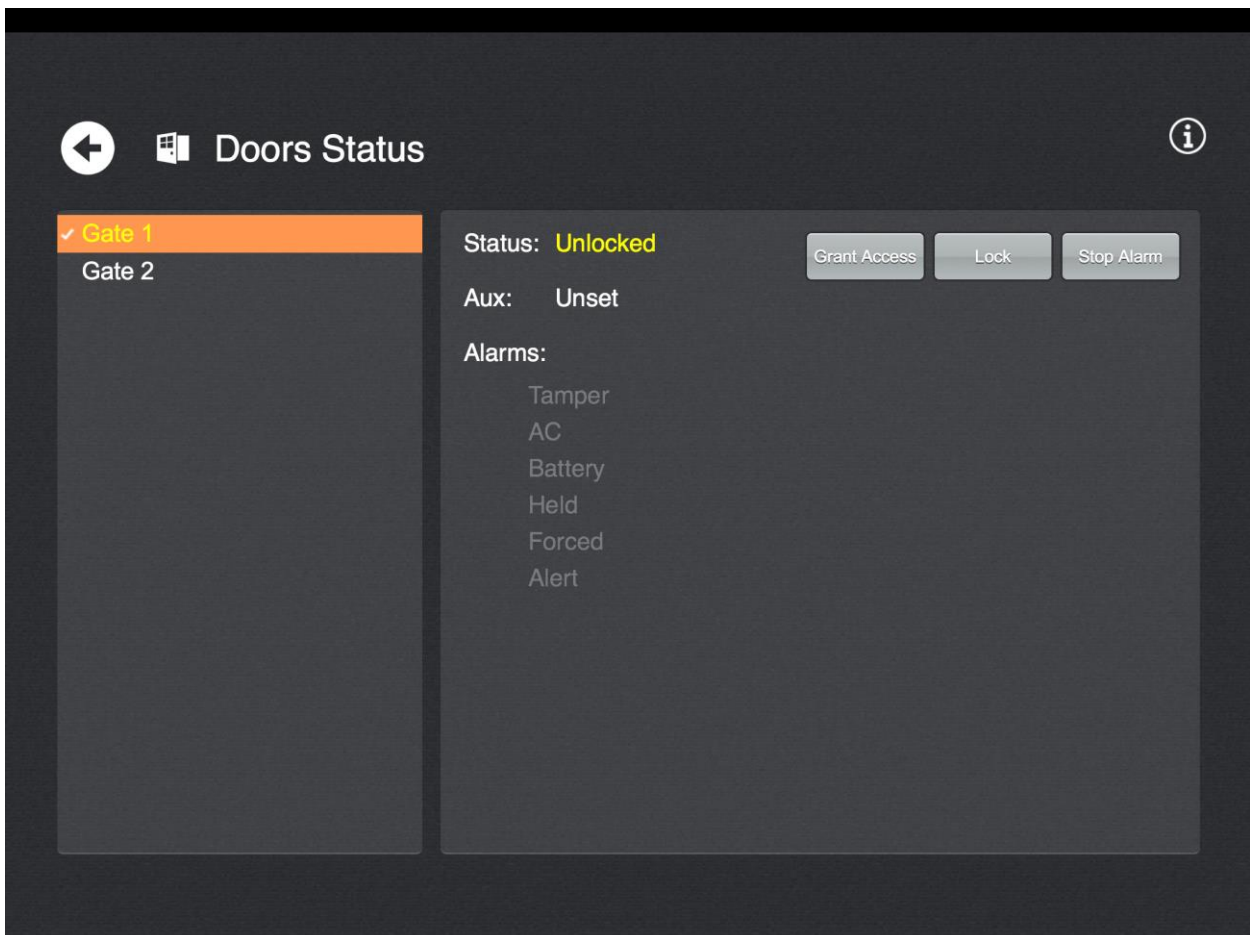

## Log

Loggen giver en oversigt over samtlige hændelser. Loggen kan sendes til valgfri email modtager.

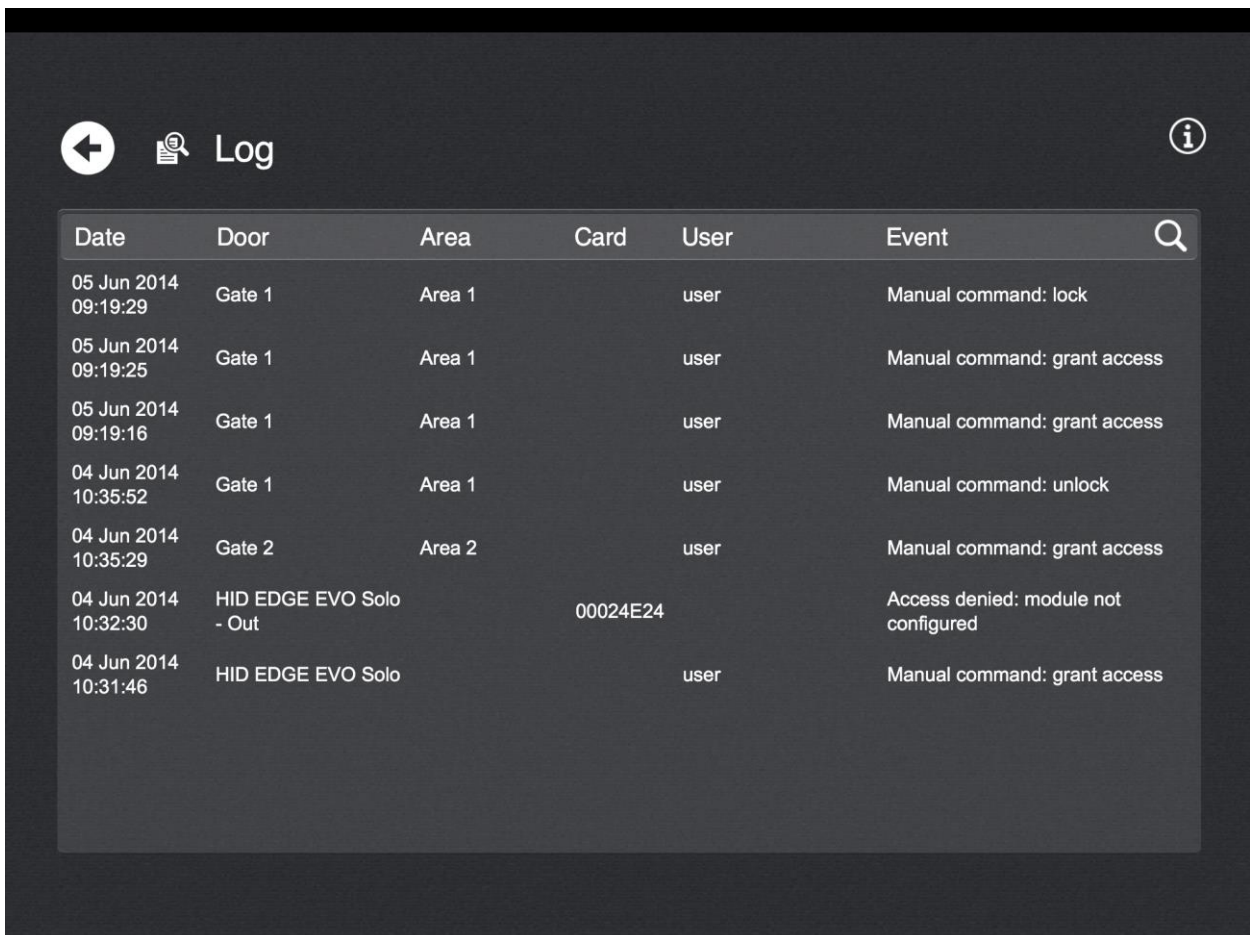

Date	Door	Area	Card	User	Event
05 Jun 2014 09:19:29	Gate 1	Area 1		user	Manual command: lock
05 Jun 2014 09:19:25	Gate 1	Area 1		user	Manual command: grant access
05 Jun 2014 09:19:16	Gate 1	Area 1		user	Manual command: grant access
04 Jun 2014 10:35:52	Gate 1	Area 1		user	Manual command: unlock
04 Jun 2014 10:35:29	Gate 2	Area 2		user	Manual command: grant access
04 Jun 2014 10:32:30	HID EDGE EVO Solo - Out		00024E24		Access denied: module not configured
04 Jun 2014 10:31:46	HID EDGE EVO Solo			user	Manual command: grant access

## Configuration

Definerer de adgangskontrolenheder der findes i hvert område. Administrerer brugere med tilladelse til at anvende systemet. Funktionen Backup giver adgang til det sidste gemte backup og foretager sikkerhedskopiering af den aktuelle konfiguration

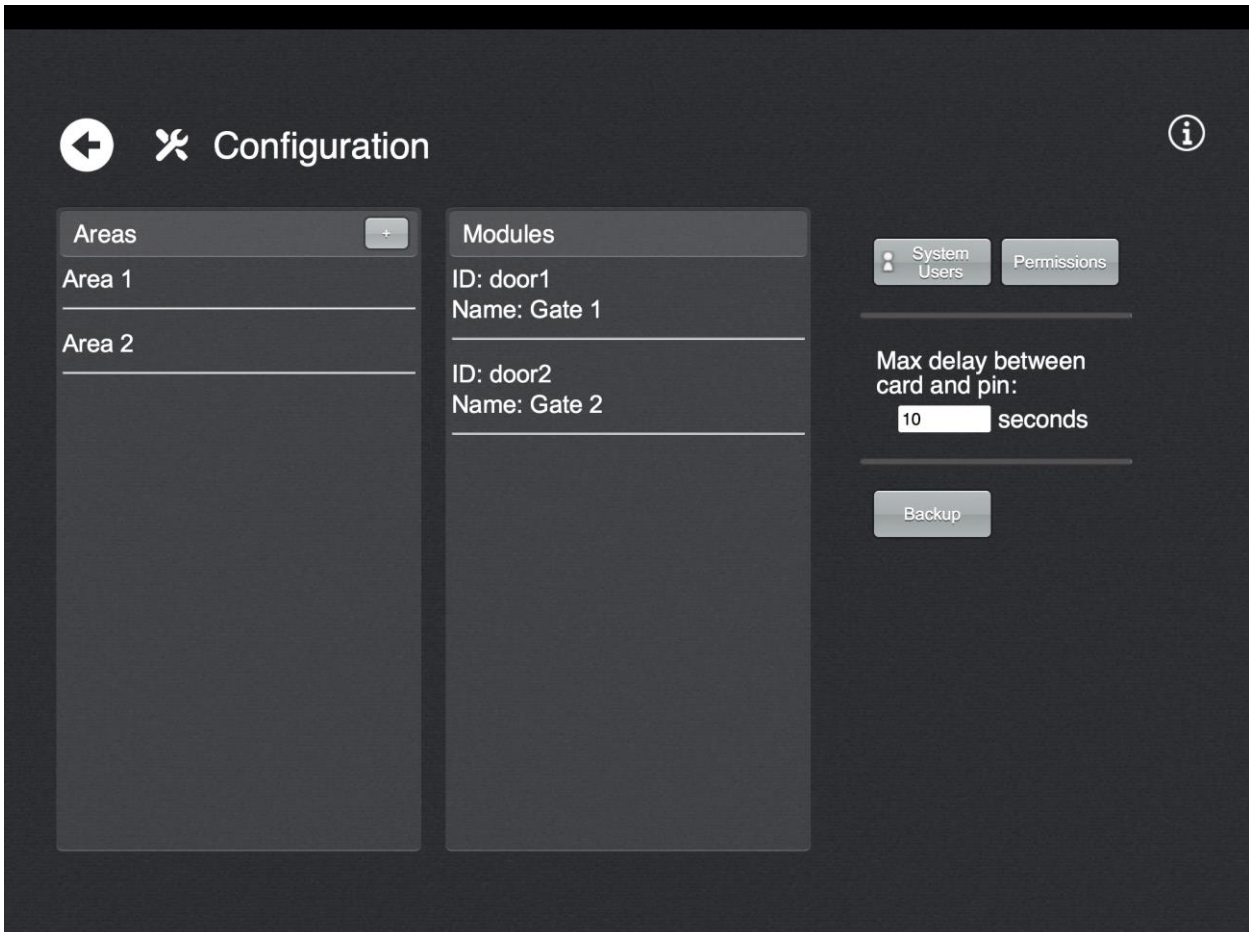

- Areas:** A list with two items, "Area 1" and "Area 2". A plus sign icon is in the top right corner of this section.
- Modules:** A list with two items. The first has "ID: door1" and "Name: Gate 1". The second has "ID: door2" and "Name: Gate 2".
- System Settings:** Two buttons, "System Users" and "Permissions". Below them is a setting for "Max delay between card and pin:" with a text input field containing "10" and the label "seconds". A "Backup" button is located at the bottom of this section.